

AANVRAAG WET NATUURBESCHERMING



LOCATIE BEDRIJF

M.E. van der Meulenweg 2
8382 CC Frederiksoord



AANVRAAG WET NATUURBESCHERMING

Initiatieflocatie: Kvk naam: Mts. Otten-Hulsman Rundvee
Kvk nummer: 71559728

[Redacted]
[Redacted]

Adviseur/contact: FarmConsult
Postbus 91
7240 AB Lochem
farmconsult@forfarmers.eu
KvK nummer: 08207868

[Redacted]

Projectleider

[Redacted].
[Redacted]
[Redacted]

Datum: oktober 2019

Inhoudsopgave

| | |
|---|----|
| INHOUDSOPGAVE | 1 |
| INLEIDING..... | 2 |
| BEDRIJFSOVERZICHT | 3 |
| AANVRAAGFORMULIER..... | 4 |
| AERIUS BEREKENINGEN | 5 |
| ONDERBOUWING BESTAANDE ACTIVITEIT | 6 |
| BESCHRIJVING OVERIGE EFFECTEN..... | 7 |
| TOETSING BELEIDSREGELS DRENTHE | 8 |
| GEGEVENS BEOOGDE SITUATIE | 9 |
| MACHTIGING | 10 |

Inleiding

█ heeft een melkveebedrijf aan de van der Meulenweg 2 te Frederiksoord.

Het bedrijf heeft een milieuvergunning/melding van 6 december 1978 en wil nu voor de bestaande situatie de bijbehorende Wet natuurbeschermingsvergunning aanvragen. Deze vergunning is ongewijzigd gebleven door de jaren heen. De dieren aantallen op de aanwijzdata voor alle Natura 2000 gebieden blijft zo ongewijzigd.

Bedrijfsoverzicht

Hieronder volgt een overzicht van de dieren aantallen zoals deze waren vergund op 1 januari 2015 (Wm) / de vergunning Wnb en de aangevraagde situatie.

Tevens is een overzicht van de aangevraagde situatie bijgevoegd.

Vigerende situatie

| 6-12-1978 | | | | | | | | | | | | |
|-----------------|---------|--------------|----------|-----------------------------|---------------|----------------|----------|--------------------------------|------------|------------|-----------------|---------------------------|
| | | | | | | | | maximale emissie drempelwaarde | | | | |
| | | | | | | | | 721,40 | | | | |
| | | | | | | | | Bedrijfstotaal | | 721,40 | | |
| | | | | | | | | | | 7838 | | |
| Kolom A, B of C | nr stal | emissie punt | RAV code | omschrijving GL | diercategorie | # dierplaatsen | # dieren | kg NH3 / dier | totaal NH3 | Oue / dier | fijnstof / dier | totaal fijnstof (gr/jaar) |
| NVT | | | A 1.100 | overige huisvestingsystemen | Melkkoeien | | 45 | 13 | 585 | | 148 | 6660 |
| NVT | | | A 3.100 | overige huisvestingsystemen | Jongvee | | 31 | 4,4 | 136,4 | | 38 | 1178 |

Aangevraagde situatie

| 6-12-1978 | | | | | | | | | | | | |
|-----------------|---------|--------------|----------|-----------------------------|---------------|----------------|----------|--------------------------------|------------|------------|-----------------|---------------------------|
| | | | | | | | | maximale emissie drempelwaarde | | | | |
| | | | | | | | | 721 40 | | | | |
| | | | | | | | | Bedrijfstotaal | | 721 40 | | |
| | | | | | | | | | | 7838 | | |
| Kolom A, B of C | nr stal | emissie punt | RAV code | omschrijving GL | diercategorie | # dierplaatsen | # dieren | kg NH3 / dier | totaal NH3 | Oue / dier | fijnstof / dier | totaal fijnstof (gr/jaar) |
| NVT | | | A 1.100 | overige huisvestingsystemen | Melkkoeien | | 45 | 13 | 585 | | 148 | 6660 |
| NVT | | | A 3.100 | overige huisvestingsystemen | Jongvee | | 31 | 4,4 | 136,4 | | 38 | 1178 |

Aanvraagformulier

Hierna het aanvraagformulier "Aanvraag vergunning in het kader van de Wet Natuurbescherming".

AERIUS BEREKENINGEN

Onderbouwing Emissiepunten

Hierna een onderbouwing van de in de AERIUS berekeningen gehanteerde emissiepunthoogtes. In onderstaande tabel staat aangegeven wat de emissiepunthoogte per stal is en hoe deze hoogte tot stand is gekomen.

| Stal nummer | ventilatie | emissiepunt hoogte | Omschrijving ventilatie | Meting |
|-------------|------------|--------------------|-------------------------|-----------|
| 1 | Natuurlijk | 5,8 m | Venturi nok | Nokhoogte |

Berekening vergunde situatie op de aanwijsdatum van de omliggende natura 2000 gebieden

De berekening van het verschil vergund – referentie is als separate bijlage bijgevoegd.

Daaruit blijkt dat de depositie op de aanwijsdata's gelijk is aan te vragen situatie,

Onderbouwing bestaande activiteit

Voor de onderbouwing van de geldende milieutoestemming is een milieuvergunning toegevoegd van 6 februari 1978,

06-12-1978 hinderwet vergunning

HINDERWET vergunning (artt. 12 en 17)

archief

gemeente Vledder

datum beschikking 6 december 1978

kenmerk

datum van verzending

Ter kennisneming
aan

Stichting Maatschappij van Weldadigheid,
Majoor van Swietenlaan 28,
Frederiksoord

| | | | |
|--|--|--|------------------------------|
| naam verzoeker Stichting Maatschappij van Weldadigheid | | | |
| straat en huisnummer Majoor van Swietenlaan 28 | | woongemeente (evt. postadres) Vledder | |
| betreft verzoek om vergunning tot het oprichten, in werking brengen en in werking houden van een rundveehouderijbedrijf met 4 elektromotoren met een gezamenlijk vermogen van 5,1 Kw, alsmede met mestopslag | | | datum verzoek 6 juni 1978 |
| adres inrichting M.E. van der Meulenweg 2 | | kadastraal gemeente Vledder | sectie H |
| | | nummer(s) 385, 888 ged. 389 ged. | |

Wij hebben besloten aan verzoeker de bij bovenaangehaald verzoek gevraagde vergunning te verlenen overeenkomstig de aangehechte gewaarmerkte bescheiden

- ☒ onder de aangehechte gewaarmerkte voorwaarde(n).
☐ onder de aan ommezijde vermelde voorwaarde(n).

Een afschrift van deze beschikking toegezonden aan:
(art. 12, lid 2)

- ☒ de verzoeker
☒ het districtshoofd arbeidsinspectie
☐ andere instantie(s) aan welke het verzoek om vergunning is toegezonden
☒ hen, die in persoon of bij gemachtigde op de openbare zitting zijn verschenen
☐ hen, die buiten de gemeente wonen en tijdig schriftelijk bezwaar hebben ingebracht

Burgemeester en wethouders,
De secretaris, De burgemeester,

(drs.

De vergunning geldt zowel voor de verzoeker als voor zijn rechtverkrijgenden (cf. art. 14).

Wanneer ingeval van uitbreiding of wijziging van de inrichting een nieuwe, de gehele inrichting omvattende, hinderwet-vergunning is verleend, komen alle voorafgaande vergunningen, de inrichting betreffende, te vervallen, zodra de nieuwe vergunning onherroepelijk is geworden (cf. art. 6a).

BEROEP. Binnen twintig dagen na de dagtekening der verzending van deze beschikking kunt u bij een tot H.M. de Koningin gericht beroepschrift daartegen in beroep komen. Het beroepschrift moet bij ons worden ingediend.

voor nadere inlichtingen

telefoonnummer

toestelnummer

leges

voorwaarden behorende bij de Hinderwetvergunning van de Stichting Maatschappij van Wel-
dadigheid te Frederiksoord t.b.v. de inrichting M.E. van der Meulenweg 2, Frederiksoord.

- 1a. Dunne mest, gier, spoel- en/of schrobwater moeten uit de stal worden afgevoerd naar de hiervoor bestemde vloeistofdichte opslagruimte; indien deze opslagruimte niet onder de stal is gelegen, moet het transport naar de opslagruimte geschieden door middel van een gesloten riool of een daaraan gelijkwaardige voorziening; de opslagruimte mag niet zijn voorzien van een overstort.
- 1b. Behalve tijdens het ledigen moet de opslagruimte door middel van goed sluitende deksels, luiken of een daaraan gelijkwaardige voorziening, gesloten worden gehouden 2).
- 1c. Het brengen van mest in de opslagruimte dient te geschieden met een gesloten aanvoerleiding, die zo dicht mogelijk bij de bodem van de opslagruimte uitmondt.
- 1d. Gedurende de opslagperiode mag de inhoud niet in beweging worden gehouden, behoudens ten behoeve van menging gedurende korte tijd voor de lediging van de opslagruimte.
2. Kadavers van dieren mogen niet op het terrein van de inrichting worden begraven. Zij dienen, in afwachting van afvoer uit de inrichting, te worden geborgen in een deugdelijke waterdichte verpakking of in een goed gesloten, speciaal daarvoor bestemde ruimte.
3. De in de stal(len) aanwezige vaste mest moet zoveel mogelijk dagelijks worden verzameld en overgebracht naar een niet-vloeistofdoorlatende mestplaat; de stapeling van de mest op deze plaat moet op zodanige wijze geschieden dat alle uitzakkende vocht binnen de (rand van de) plaat wordt opgevangen en afgevoerd naar de onder 1 genoemde opslagruimte 4).
4. Het voer, met uitzondering van ruwvoer, moet worden bewaard in uitsluitend voor dit doel gebezigde bewaarplaatsen, die rat- en muiswerend zijn ingericht.
6. Behoudens ter bemesting van grond volgens de normale landbouwpraktijken mag het terrein van de inrichting niet worden bevloeid of op andere wijze van mest of gier worden voorzien.
7. Bij het verwijderen van mest en gier mag de omgeving niet worden verontreinigd; transport van dunne mest en gier moet geschieden in volledig gesloten tankwagens, die in een schone staat moeten zijn. Vaste mest moet worden getransporteerd in daarvoor geschikte transportmiddelen, die op correcte wijze zijn beladen.
8. Wanneer in de stal(len) dan wel op of nabij het erf ongedierte (zoals ratten, muizen of insecten) voorkomt, dienen doelmatige bestrijdingsmaatregelen te worden getroffen.
9. Het pneumatisch of mechanisch vullen van tankwagens voor het vervoer van dunne mest en gier mag niet plaatsvinden tussen 20.00 en 07.00 uur.
10. Op het terrein van de inrichting mag geen mest worden gedroogd of verbrand.
11. De elektrische installatie moet zodanig zijn dat geen storing optreedt in de radio- of televisieontvangst.
12. De inrichting dient te allen tijde in een schone en ordelijke toestand te zijn; de opstallen en installaties moeten in een goede staat van onderhoud verkeren.

HINDERWET verzoek vergunning - tevens beschrijving (artt. 2 en 5)

In viervoud (1e t/m 4e ex.) in te dienen!

stempel
datum van ontvangst

| | | |
|------------------|---|---|
| GEMEENTE VLEDDER | | |
| INGEKOMEN | | |
| 1 6 JUNI 1978 | | |
| No.: 2517 | | |
| B | W | W |
| | | |

Burgemeester en wethouders
van de gemeente **Vledder**

datum: 6-6-78

Niet door aan-
vrager in te
vullen!volgnr. (ook
voor dossier)

naam verzoeker

naam van verzoeker

Stichting "Maatschappij van Weldadigheid"

straat en huisnummer (evt. telefoonnummer)

Majoor van Swietenlaan 28

woongemeente (evt. postadres)

Frederiksoord

☒ * verzoekt vergunning tot het☒ oprichten, in werking brengen en in werking
houden☐ uitbreiden☐ wijzigen

van de hieronder omschreven inrichting.

☐ * verzoekt in verband met de uitbreiding/wijzi-
ging van de inrichting, voor welke reeds vergun-
ning werd verleend, een *nieuwe*, de gehele hieronder
omschreven inrichting omvattende, vergunning
(art. 6a). ⁽¹⁾aard van de inrichting ⁽²⁾

het houden van rundvee in een ligboxstal

plaats waar de inrichting is of zal worden gevestigd

straat- en nummer (evt. telefoonnummer) en gemeente van vestiging
evt. postadres)

M.E. van der Meulenweg

kadastrale ligging
gemeente

Vledder

sectie

H

nummer(s)

385

888ged.

389ged.

☐ bescheiden
in orde☐ niet-ont-
vankelijk
d.d.stukken toe-
gezonden aan☒ arbeids-
inspectie☐ kwartier-
meester-
generaal
der Kon.
landmacht☐ insp. der
opleidingen☐ rijksinstituut
zuivering
afvalwater☒ insp. volks-
gezondheid

d.d. 10/7

☐ terugont-
vangst☐ niet verder
in behande-
ling

d.d.

☐ kennisg. aan
andere ge-
meente

d.d.

☐ kennisg. aan
belangheb-
benden

d.d.

☐ openbare
kennisgeving

d.d.

☐ proces-ver-
baal openb.
zitting

d.d.

☐ toezending
ontwerp-
voorwaarden

d.d.

☐ terugont-
vangst bin-
nen 14 dagen

d.d.

☐ beschikking
op verzoek

d.d.

kenm.

* Aankruisen wat van toepassing is!

Zie voor de noten de toelichting behorende bij dit formulier.

Zie verder ommezijde

opgaaf van de aan te wenden beweegkracht (*)

elektriciteit

| | | | | |
|------------------|---|---|---|---|
| GEMEENTE VEEDEER | | | | |
| INGEKOMEN | | | | |
| 1 JUNI 1978 | | | | |
| No: 101 | | | | |
| R | W | W | S | A |
| | | | | |

nadere gegevens (5)

zie de tekening met het daarbij gevoegde rekvooi.

"Bijzondere" van "Bijzondere"

Handtekening

Handtekening van de

X
X

| | | | | |
|-------------------|---|---|---|---|
| 16 | B | W | W | S |
| V.K.A. | | | | |
| Conf. advies | | | | |
| Akkoord | | | | |
| Afwijzen | | | | |
| Bespreken | | | | |
| Datum: 28/6/70 | | | | |
| Advies/Beslissing | | | | |

Hierbij te voegen:

een bouwkundige plattegrondtekening in viervoud, schaal niet kleiner dan 1 : 250, doch bij voorkeur 1 : 100, de uit- en inwendige samenstelling van de inrichting en toebehoren aangevende.
(Deze tekening dateren en ondertekenen!)

handtekening verzoeker

Maats

..... bijlagen

Ter voorkoming van terugzending of niet-ontvankelijkverklaring van dit verzoek verdient nauwkeurige invulling ervan aanbeveling.
Tekening en beschrijving te zamen moeten een volledig beeld van de inrichting e.q. de uitbreiding of wijziging daarvan opleveren.
Bij onvoldoende ruimte eventueel vervolgen op afzonderlijke vellen in viervoud. Deze ook ondertekenen!

Nauwkeurige beschrijving

behorende bij het verzoek van

6-6-1978

ingediend door Stichting "Maatschappij van Weldadigheid"

wonende te . . . Majoor van Swietenlaan 28

aan het adres . Frederiksoord

om vergunning ingevolge de hinderwet.

Plaatsaanduiding, doel en omvang van de inrichting

Plaatsaanduiding

Straat en nummer

M.E. van der Meulenweg

nr.

Kadastraal bekend . . .

gemeente Vledder

sectie H

nr. 385 888 ged. 389 ged.

Doel

De inrichting zal dienen voor het houden van rundvee

Omvang

1. De omvang van de inrichting bedraagt maximaal:

te realiseren ¹reeds aanwezig ²

a. mestkalveren

staanplaatsen

b. meststieren

staanplaatsen

c. 76 melkkoeien incl. pinken en vaarzen

staanplaatsen

d. mestvarkens

ligplaatsen

e. drachtige fokzeugen

ligplaatsen

f. fokzeugen met biggen

ligplaatsen

g. mestkuikens

stuks

h. legkippen

stuks

i. nertsen

stuks

j.

2. De vloeibare mest wordt opgeslagen in gesloten kelders

3. De opslagkelder voor vloeibare mest heeft een inhoud van ca 295 m³/liter.

4. De vaste mest wordt opgeslagen -

5. In de opslagplaats voor vaste mest kan maximaal m³ mest worden opgeslagen.

6. a. De vaste mest wordt afgevoerd met

b. De vloeibare mest wordt afgevoerd met gesloten containers

7. a. De vaste mest wordt afgevoerd naar

b. De vloeibare mest wordt afgevoerd naar eigen land

¹ In te vullen bij oprichten, uitbreiden of wijzigen.² Ook in te vullen bij uitbreiden of wijzigen.

² ☐ Afkruisen wat van toepassing is.

RENVOOI

Nieuw te bouwen ligboxstal

uitgevoerd in halfsteens metselwerk a.b.c. golfplaten
als dakbedekking.

- | | |
|----------------|------------|
| 1 melktank | 2200 liter |
| 2 roermachine | 0,5 pk. |
| 3 gasboiler | 120 liter |
| 4 vacuumpomp | 3 pk. |
| 5 koelagregaat | 1,5 pk. |
| 6 melkpomp | 2 pk. |
| 7 pompputten | |

de roostervloeren zijn geheel onderkeldert

de totale mestopslag hierin is ca. 295 m³.

er is in de stal plaats voor 76 stuks grootvee

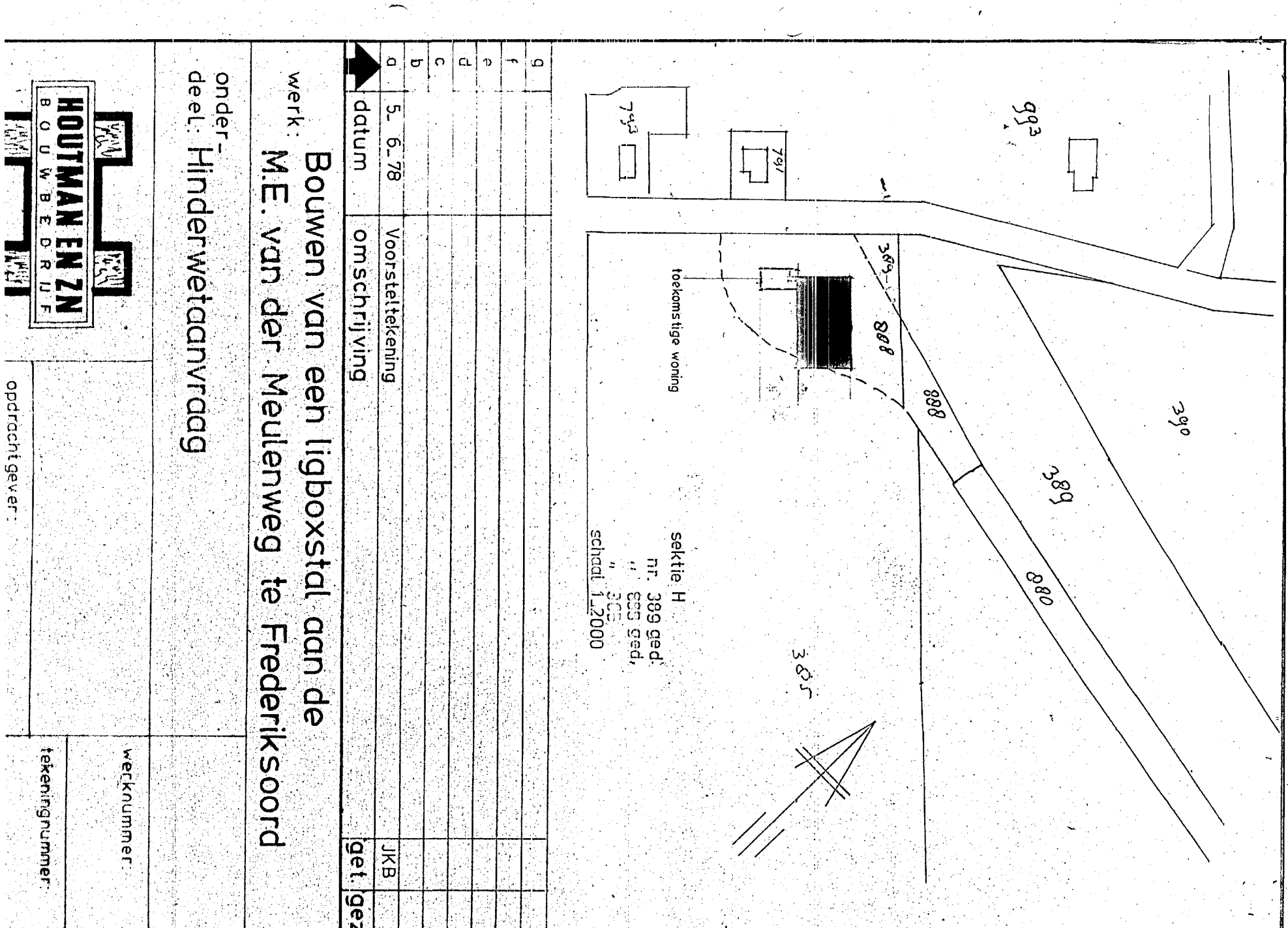
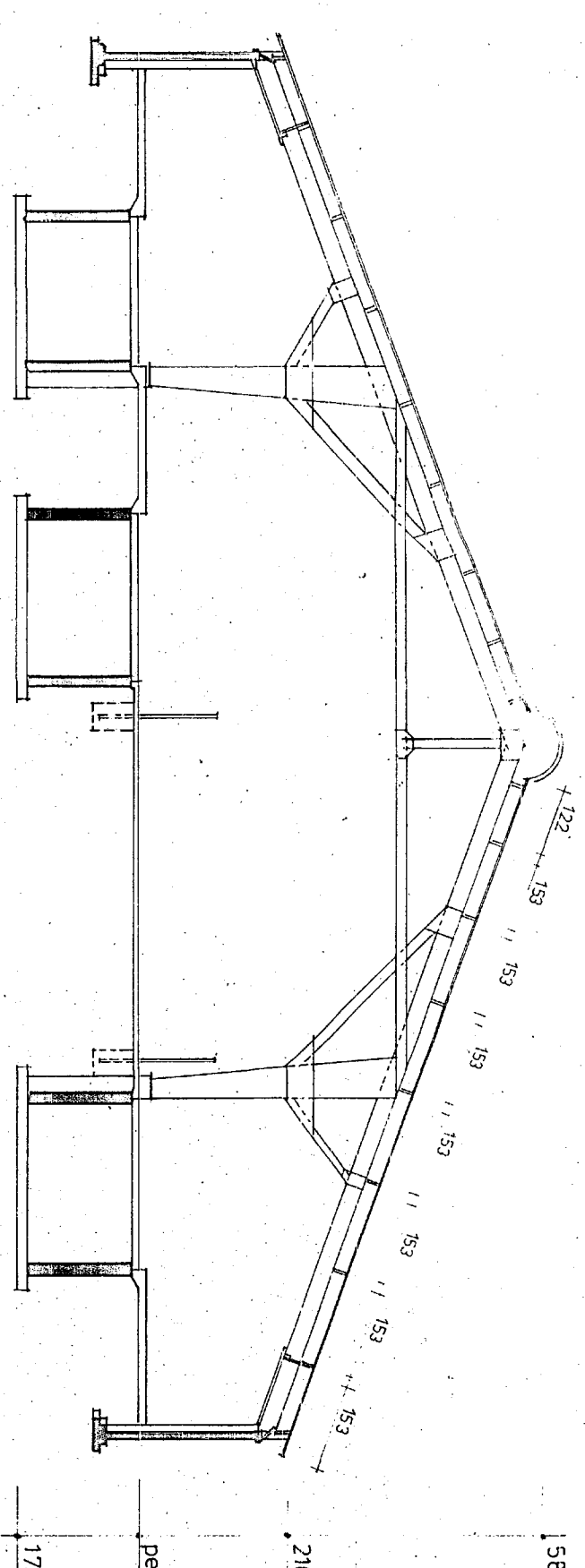
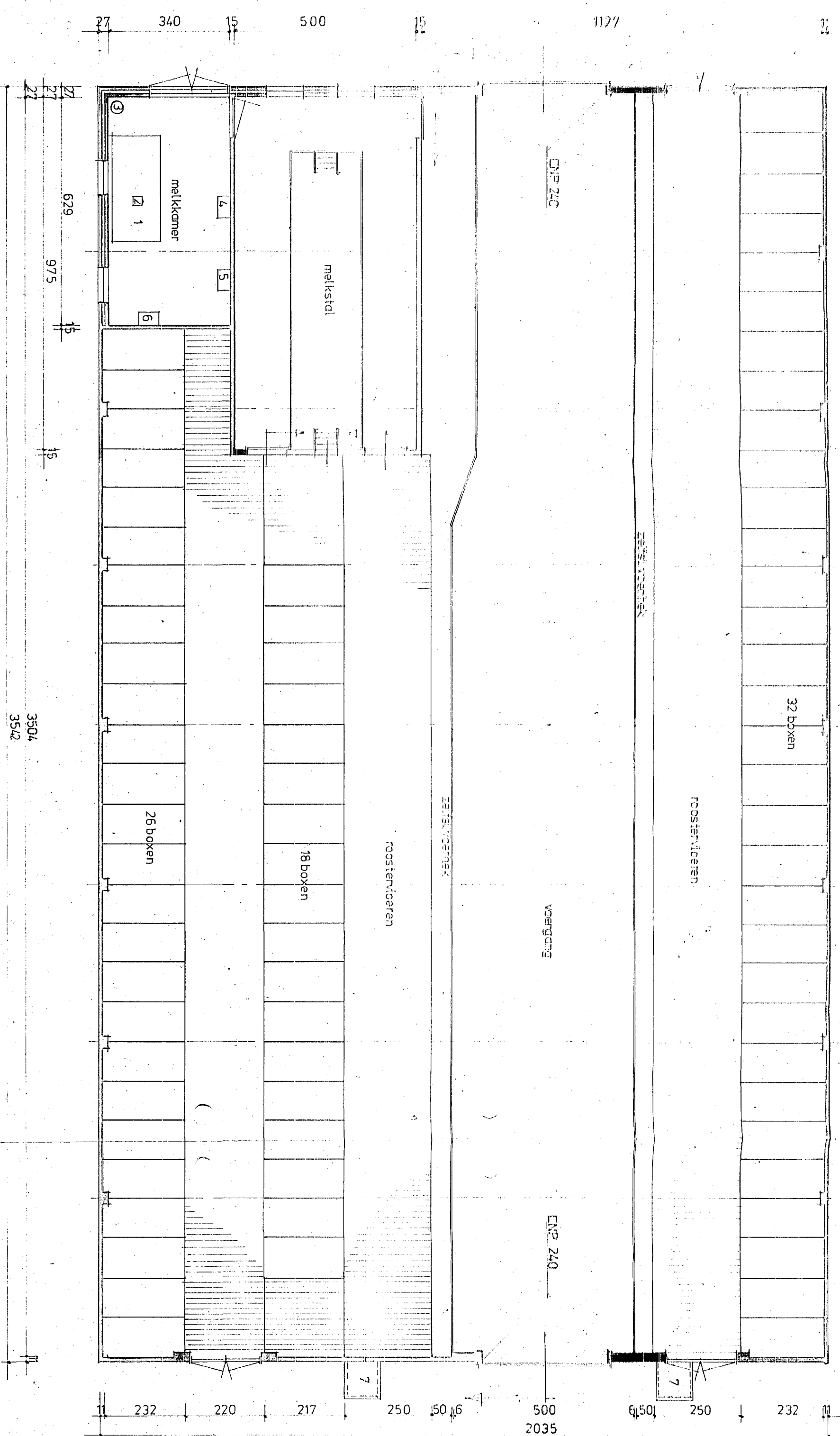
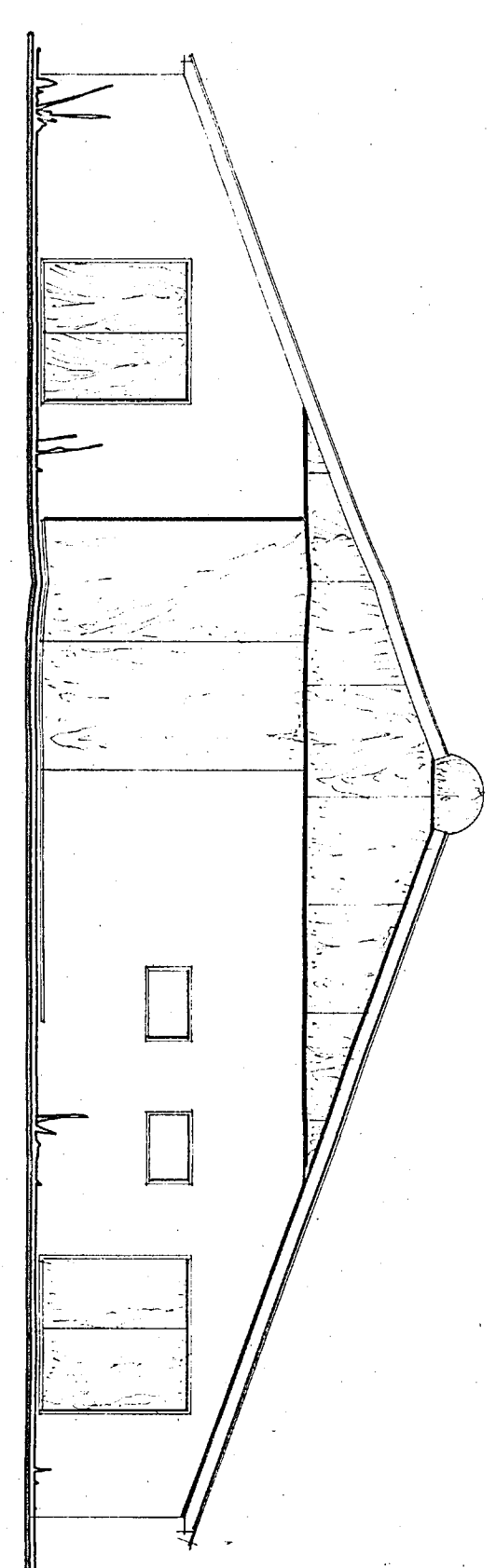
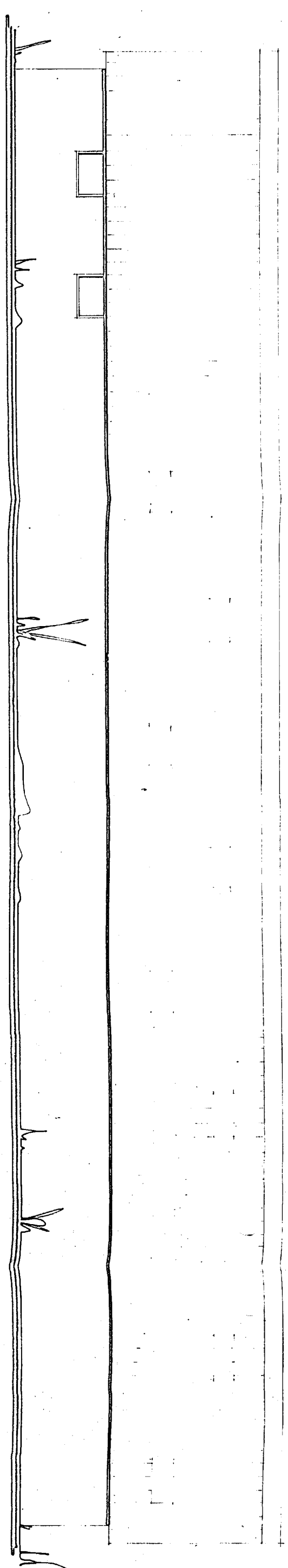
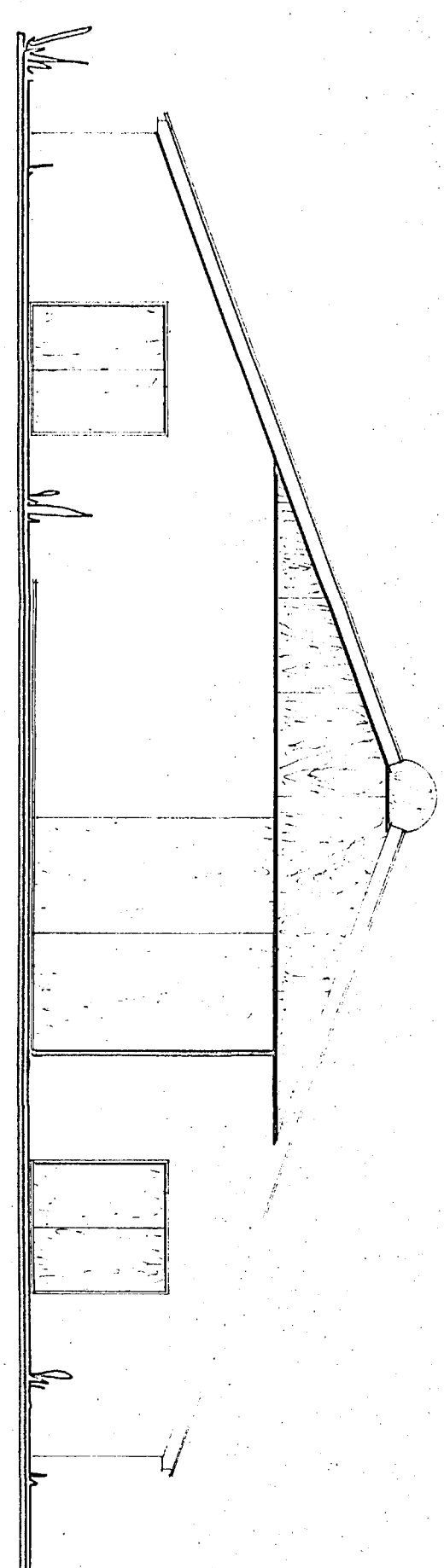
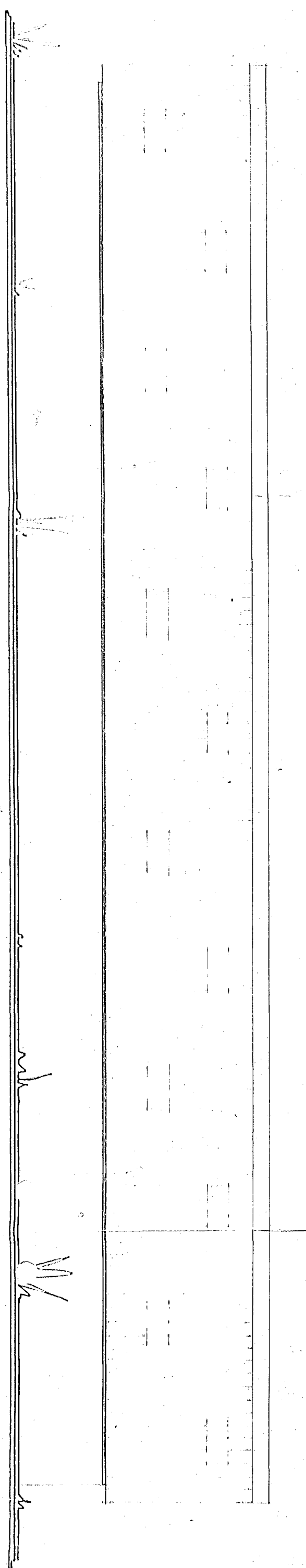

Beschrijving overige effecten

Het dichtst bijgelegen Natura 2000 gebied betreft het gebied Drents-Friese Wold & Leggelderveld gelegen op een afstand van 2550 meter van het bedrijf aan de ME van der Meulenweg 2 te Frderiksoord.

De bedrijfsactiviteiten hebben, gezien de aard van activiteiten en deze afstand, geen invloed op de verschillende overige factoren die van belang zijn voor de instandhoudingsdoelstellingen voor het natura 2000 gebied. Enkel ammoniak depositie is van belang. Dit wordt middels deze melding onder de PAS gereguleerd.

Conclusie

De activiteiten hebben geen invloed op de verschillende factoren.

Toetsing beleidsregels Drenthe

De provincie Drenthe heeft geen extra regels in een verordening opgenomen ten aanzien van de Natura 2000 gebieden.

Gegevens beoogde situatie

Tekening

De tekening is als separate bijlage bijgevoegd en gekenmerkt als horende bij de aanvraag. Op deze tekening is tevens een kadastrale situatieschets opgenomen. De vergunde situatie is tevens de aan te vragen situatie.

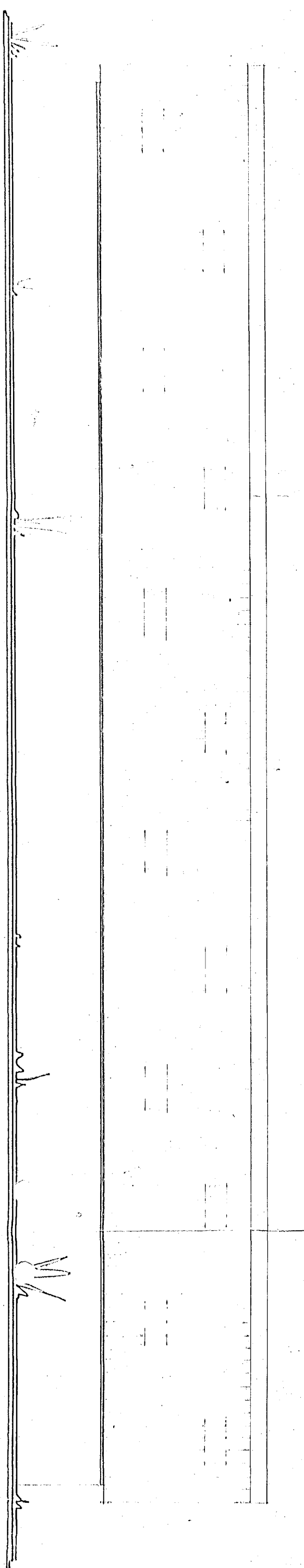

Linkerzijgevel

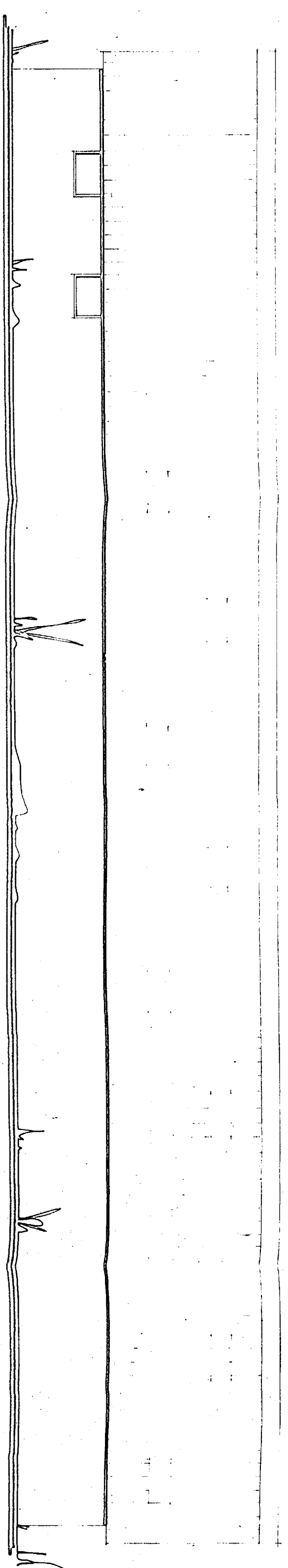

Rechterzijgevel

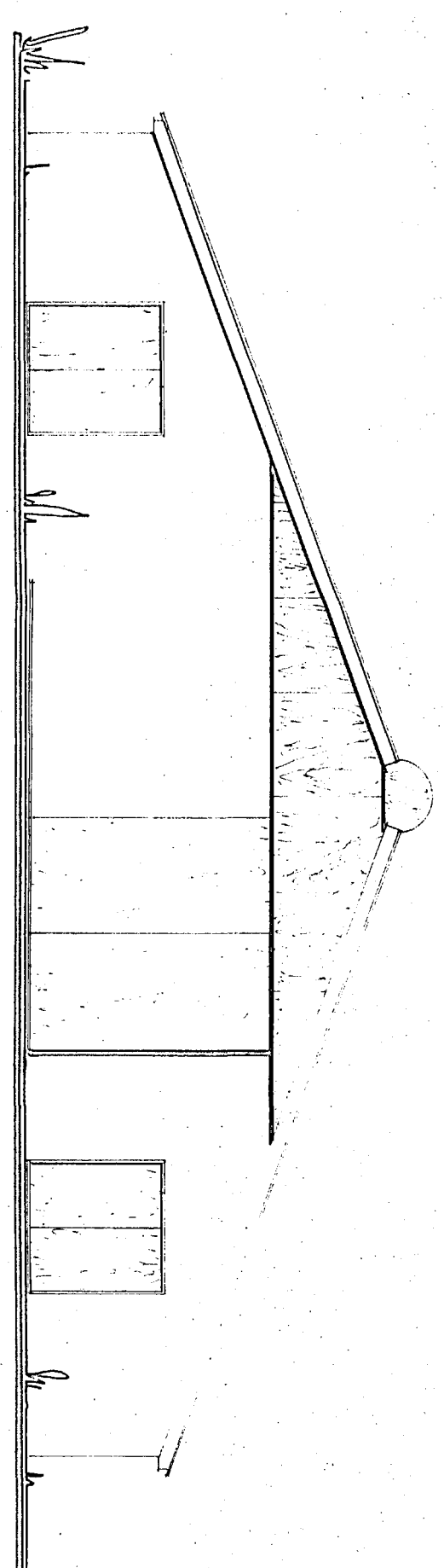

Achtergevel

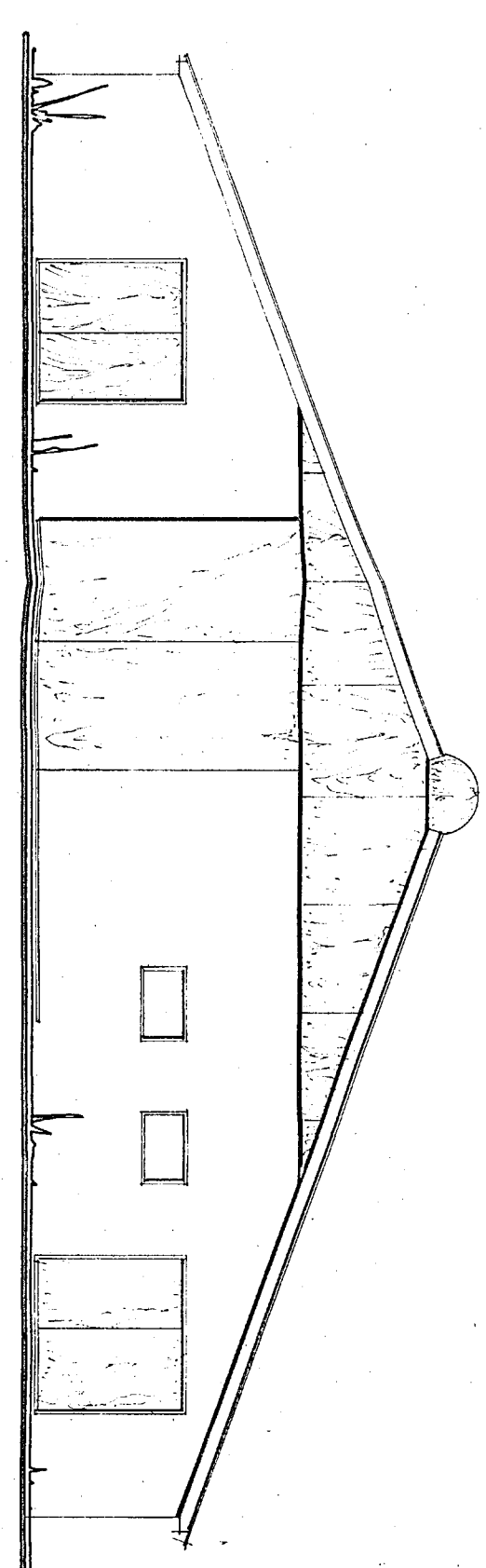

Voorgevel

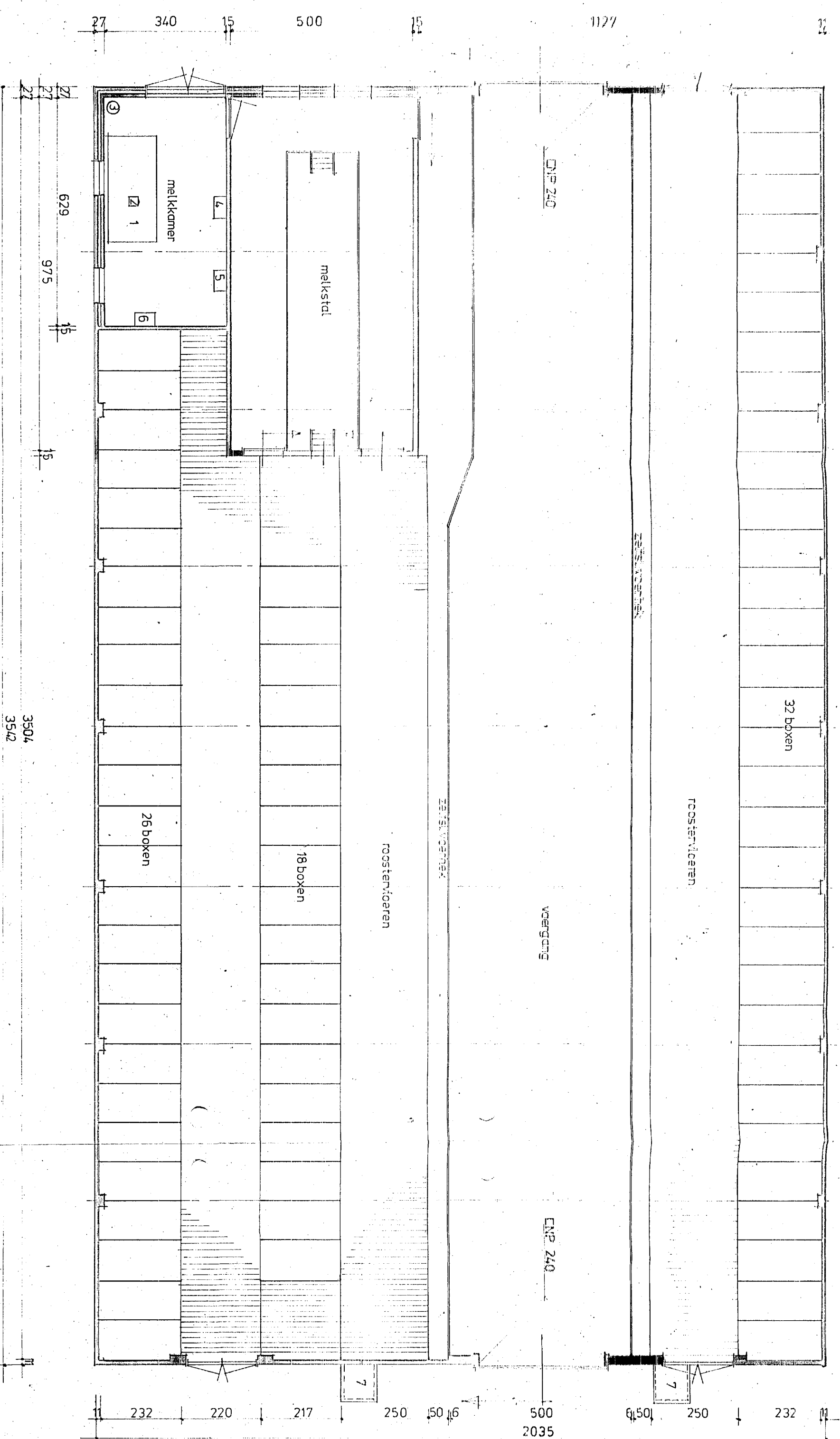

Plattegrond

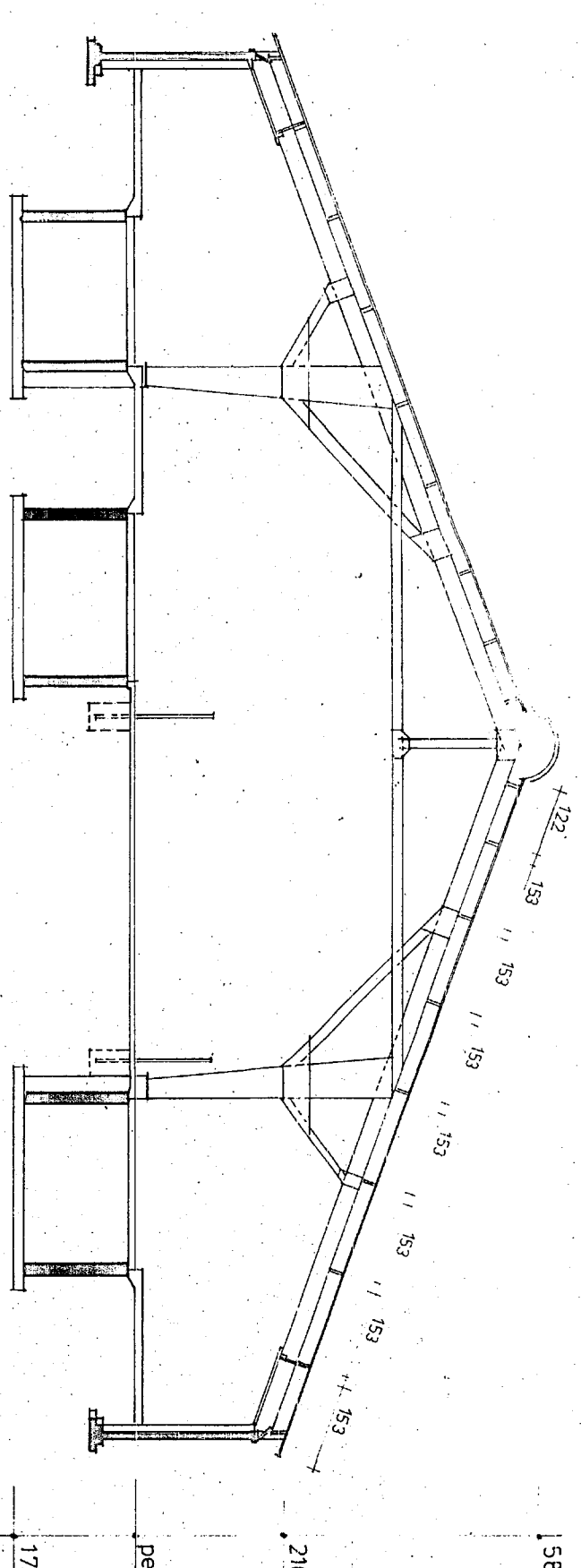

Doorsnede

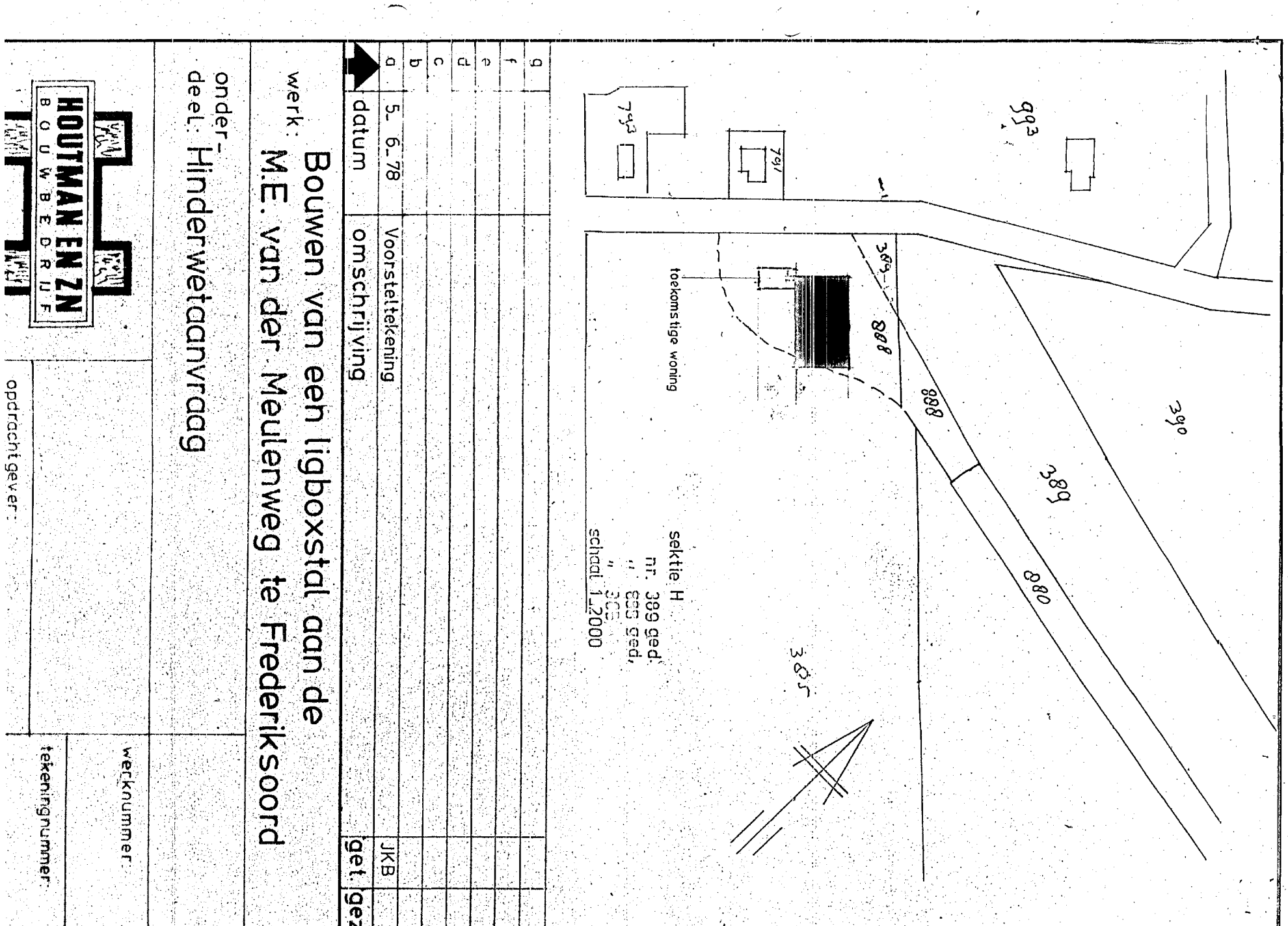

Machtiging